

Parcelle a vendre dans Javea

€249.000

Référence: 670375

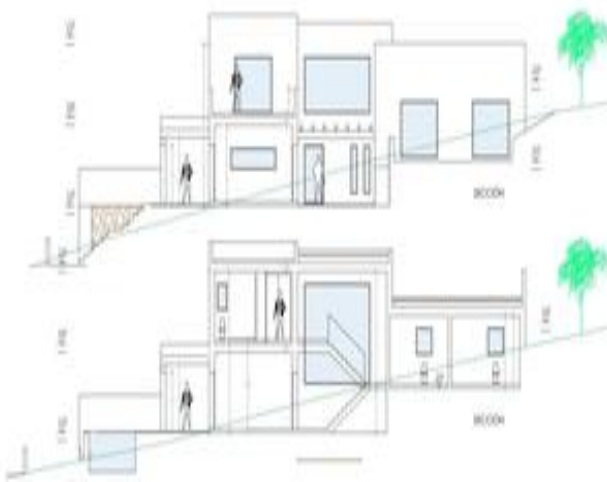

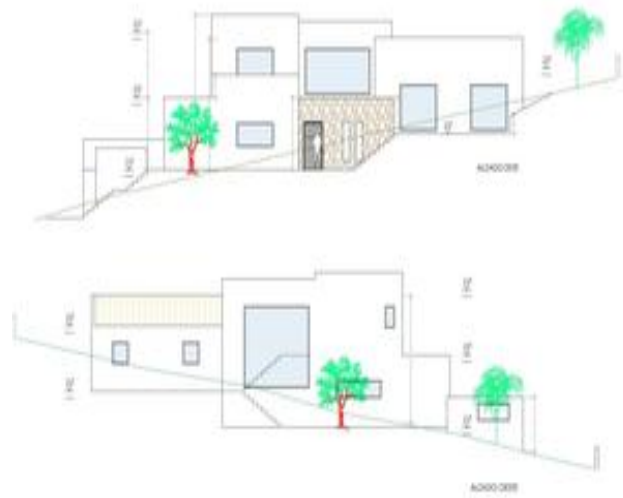
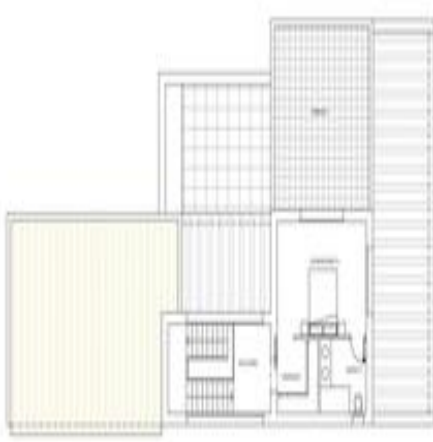

Caractéristiques principales

- 1024 m² construire
- 1024 m² parcelle
- Piscine:

Déscription

Ce terrain a 1024 m² et il y a un projet existant avec un permis de construire.

Le projet est de construire une villa de conception moderne avec 2 étages. Il dispose de 3 chambres, 2 salles de bains, un salon spacieux, terrasse couverte, piscine à débordement, patio dans la villa et abri de voiture. La propriété est située dans un cul de sac et donc dans un environnement calme, la plage arenal est à environ 7-10 minutes en voiture.

La villa a une surface habitable de 190m² et il y a également une sous-construction supplémentaire où vous pouvez faire quelques chambres, salles de bains, salle de gym. La villa peut avoir une construction supplémentaire de 30 m²

de surface habitable.

Les photos de la villa construite ne montrent que la conception du projet de construction, la propriété à construire sera différente.

Le terrain est à 8 km de la ville, 9 km de la plage, 10 km de l'autoroute et 103 km de l'aéroport d'Alicante.

☎ **0031 683707000**

🌐 **www.immo-spain.com**

✉ **marc@costaselect.com**